

DECYZJA NR 5./2025

Nadleśniczego Nadleśnictwa Młynary

z dnia 17 lutego 2025 r.

w sprawie wprowadzenia korekty granic obszaru udostępnionego na potrzeby funkcjonowania programu „Zanocuj w lesie” na terenie Nadleśnictwa Młynary

(Zn. spr. NG.715.3.2025)

Na podstawie art. 35 ust. 1 oraz art. 30 ust. 3 ustawy z 28 września 1991 r. o lasach (Dz.U.z 2024 r., poz. 530 tj.), § 22 ust. 3 Statutu Państwowego Gospodarstwa Leśnego Lasy Państwowe stanowiącego załącznik do Zarządzenia nr 50 Ministra Ochrony Środowiska, Zasobów Naturalnych i Leśnictwa z dn. 18 maja 1994 r. w sprawie nadania Statutu Państwowemu Gospodarstwu Leśnemu Lasy Państwowe oraz Decyzji nr 46 Dyrektora Generalnego Lasów Państwowych z dnia 9 czerwca 2022 r. (zn. spr.: GD.715.16.2022), **postanawiam, co następuje:**

§ 1

1. W związku z powołaniem nowych stref ochrony całorocznej i okresowej, której celem jest zabezpieczenie miejsc gniazdowych i zagwarantowanie najrzadszym ptakom Polsce spokoju. Udostępniam na potrzeby programu „Zanocuj w lesie” obszar, w skład którego wchodzi następujące oddziały leśne Leśnictwa Brzozówka: 560, 561, 562, 563, 566, 567, 568, 569, 570, 599, 600, 601, 602, 603, 604, 605, 606, 607, 608, 609, 610, 611, 612, 613, 614, 615, 616, 617, 618, 619, 620, 621, 622, 623, 624, 625, 626, 628 cz., 629, 630, 631 zgodnie z mapą obszaru stanowiącą załącznik nr 1 do niniejszej decyzji.
2. Regulamin korzystania z obszaru oraz pozostałe zapisy ujęte w Decyzji Nadleśniczego Nadleśnictwa Młynary nr 43/2022 z dnia 27 lipca 2022 r. pozostają bez zmian.

§ 2

Decyzja wchodzi w życie z dniem podpisania.

Otrzymują:

- N, NN1, NN2, NG,

Załączniki:

1. Mapa.



NADLEŚNICZY  
Nadleśnictwa Młynary  
Marcin Janowski





# Mapa poglądowa Obszaru "Zanocuj w lesie"



**NADLEŚNICTWO  
MŁYNARY**

**OBRĘB  
MŁYNARY**

**LEŚNICTWO  
BRZOZÓWKA**

Regionalna Dyrekcja Lasów Państwowych w Olsztynie

Mapę sporządzono na podstawie Leśnej Mapy Numerycznej  
i bazy SILP wg stanu na dzień 01.01.2025 r.

**SKALA 1: 25000**

0 250 500 750 1 000 m

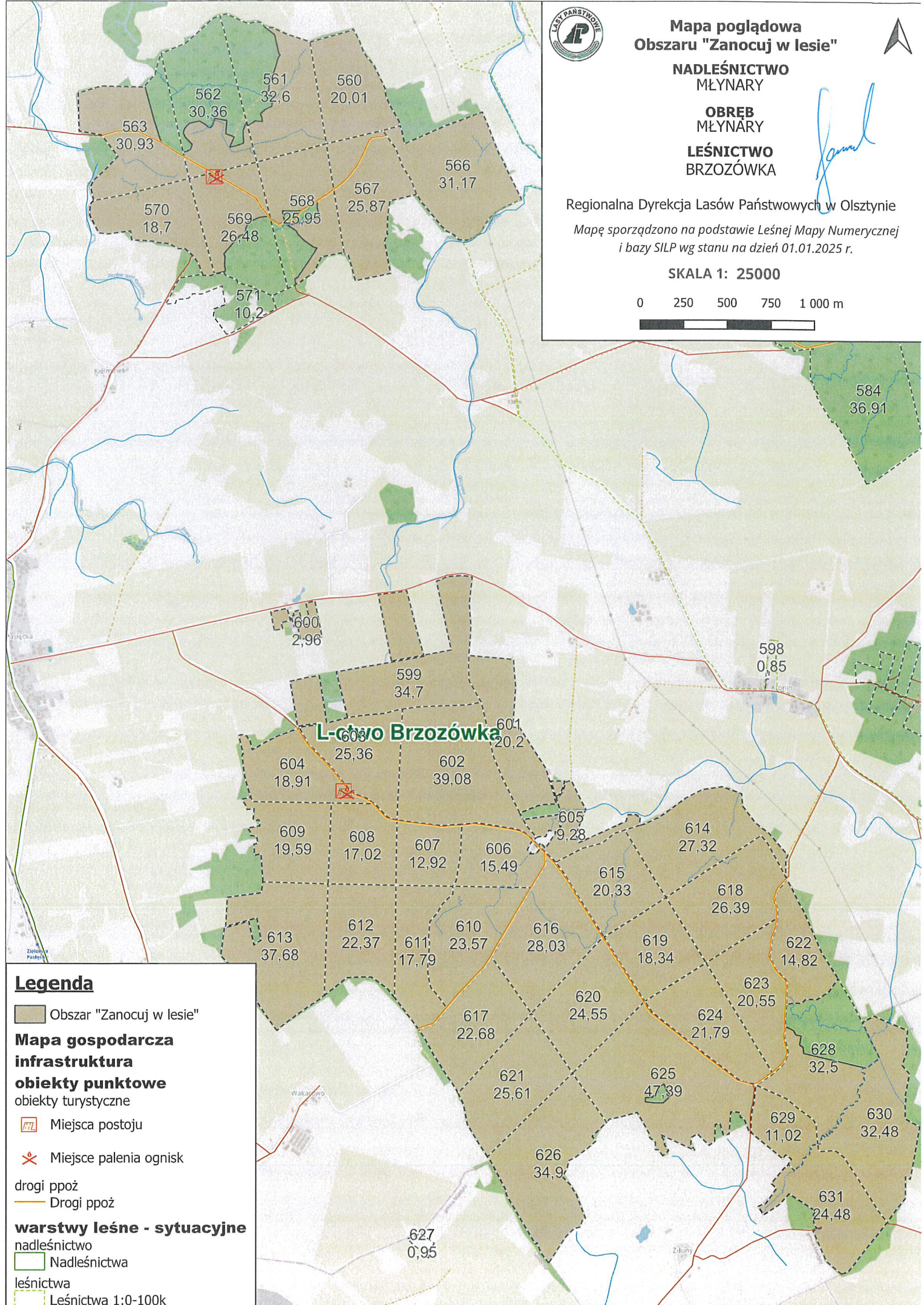

## Legenda

Obszar "Zanocuj w lesie"

### Mapa gospodarcza infrastruktura

#### obiekty punktowe

obiekty turystyczne

Miejsca postoju

Miejsce palenia ognisk

drogi ppoż

Drogi ppoż

### warstwy leśne - sytuacyjne

nadleśnictwo

Nadleśnictwa

leśnictwa

Leśnictwa 1:0-100k